



# บริษัท ทอฝันทัวร์ จำกัด

โทรศัพท์ 053-021388 , 097-9356241 , 097-9356429 , 097-9235515

169/27 โครงการสตาร์อเวนิว5 ม.4 ต.สันผักหวาน อ.หางดง จ.เชียงใหม่

ใบอนุญาตเลขที่ 21/00928 www.torfuntour.com, torfun\_tour@hotmail.com

ซินเจียงใต้ ดินแดนแห่งอารยธรรมอู๋โรราณ บนเส้นทางสายไหม

กำหนดการเดินทาง 15 - 22 กันยายน 2569

กว้างโจว นั่งแคปซูลชมวิว 360° จากแคนตัน ทาวเวอร์

ทะเลสาบไปซาหุ - ทะเลสาบดำ คาราคุเล่อร์

ชมวิวยอดเขามูสัทท์ - ถนนโบราณผานหลง

ทะเลสาบบันดีร์ - ทุ่งหญ้าทองคำ - เมืองหิ้นคัซการ์

อุทยานธารน้ำแข็งออยทักท์ - ซี่อูฐทะเลทรายดาวาคูน

ชุมชนโบราณเกาไถ่ - เมืองโบราณคัซการ์

ถนนสายรุ่ง ถนนหัตถกรรม - โรงน้ำชา 100 ปี - มัสยิดอิกคาคท์

วันที่1 เชียงใหม่ - นครกว้างโจว

15.30 คณะพร้อมกันที่ สนามบินเชียงใหม่ เคาน์เตอร์สายการบินไชน่า เซาร์เทิร์น แอร์ไลน์ เจ้าหน้าที่ของบริษัทให้การต้อนรับและอำนวยความสะดวกในการเช็คอิน (ทุกท่านกรุณารับถุงยังชีพก่อนขึ้นชั้น2)

18.50 เห็นฟ้าสู่ นครกว้างโจว โดยสายการบิน CHINA SOUTHERN AIRLINE เที่ยวบินที่ CZ3034

- เที่ยวบินหรือเวลาอาจมีการเปลี่ยนแปลง ทั้งนี้ขึ้นอยู่กับสายการบินเป็นผู้กำหนด
- เจ้าหน้าที่สนามบินเป็นผู้จัดที่นั่งบนเครื่อง
- สายการบินอาจเรียกเก็บภาษีน้ำมันเพิ่มได้ จากราคาน้ำมันที่ปรับเพิ่มขึ้น

(บริการอาหารและเครื่องดื่มบนเครื่อง)

22.35 เดินทางถึง สนามบินไปหวิน กวางเจา นำทุกท่านผ่านพิธีตรวจคนเข้าเมือง จากนั้นนำท่านเข้าสู่ที่พักระดับ 4 ดาว

วันที่2

แคนตัน ทาวเวอร์ - เมืองคัชการ์

เช้า **รับประทานอาหารเช้า ณ ห้องอาหารของโรงแรม (มื้อที่1)**

09.30 นำทุกท่านขึ้นชมวิวมุมสูงบนหอคอย **แคนตัน ทาวเวอร์** หอคอยซึ่งเป็นสัญลักษณ์ของเมืองกวางโจว สูงเป็นอันดับ 2 ของโลกที่ 604 เมตร นำท่านเล่นเครื่องเล่นที่ได้รับความนิยมอย่าง **ชิงช้าสวรรค์ Bubble Tram** ซึ่งเป็นชิงช้าสวรรค์ที่สูงที่สุดในโลก ซึ่งไม่เหมือนกับชิงช้าสวรรค์ทั่วไป โดยมีรูปร่างเป็นเหมือนกับลูกบอลแก้วขนาดใหญ่ ที่หมุนช้าๆ ไปตามรางเหล็กรอบๆ ตัวหอคอย สามารถให้คนเข้าไปด้านในเพื่อชมวิວอันสวยงามของตัวเมืองกวางโจวจากมุมสูงได้



11.00 **รับประทานอาหารกลางวัน ณ ภัตตาคาร (มื้อที่2)**

12.00 นำทุกท่านเดินทางสู่ **สนามบินไปเหวิน** ทำการเช็คอิน รับบัตรโดยสาร ผ่ากสัมภาระ

15.20 เหนินฟ้าสู่ **เมืองคัชการ์** โดยสายการบิน **CHINA SOUTHERN AIRLINE เที่ยวบินที่ CZ6836 (บริการอาหารและเครื่องดื่มบนเครื่อง)**

21.55 เดินทางถึง **เมืองคัชการ์** ตั้งอยู่ที่ภาคตะวันตกเฉียงใต้ของเขตปกครองตนเองชนเผ่าซินเจียงอุยกูร์ จากนั้นนำท่านเดินทางสู่โรงแรมที่พัก

**โรงแรม Home2Suite by Hilton Kashi ancient city หรือเทียบเท่าระดับ 4 ดาว**

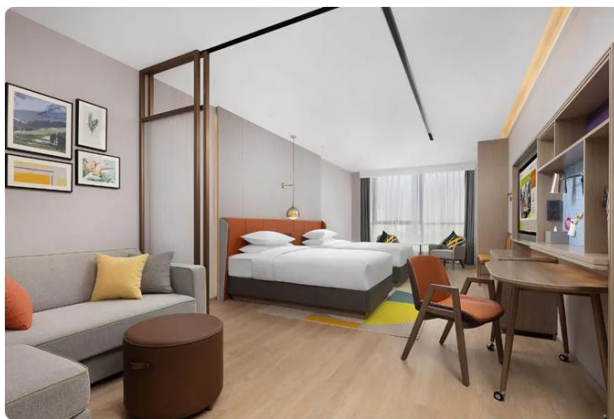

วันที่3 **ทางหลวงคาราโครัม - ทะเลสาบไปซาหุ - ทะเลสาบคาราคูเลอห์ - ชิมวิวยอดเขามุสทักท์ - เมืองทัชเคอร์กัน**

เช้า **รับประทานอาหารเช้า ณ ห้องอาหารของโรงแรม (มื้อที่3)**

08.00 นำทุกท่านเดินทางสู่สำนักงานออกใบอนุญาตผ่านแดน(เขตปกครองตนเองทาจิกิสถาน) จากนั้นนำทุกท่านเดินทางสู่เมืองทัชเคอร์กัน (290 ก.ม.) **โดยใช้ทางหลวงคาราโครัม** นำท่านชม **ทะเลสาบไปซาหุ** มีความสูง 3,300 เมตร เมื่อเข้าสู่ Pamirs เราจะเห็น ทะเลสาบสีฟ้าฟ้านี้บลู น้ำและท้องฟ้าเป็นสีเดียวกัน และทรายสีขาวในระยะไกล เหมือนหิมะ สวยงามมาก

**ทุกท่านจะได้รับออกซิเจนกระป๋อง ฟรี เพื่อรับมือกับความสูงระดับ 3,000-4,000 เมตรในบางจุด**



เที่ยง

รับประทานอาหารกลางวันสไตล์ซินเจียง (มื้อที่4)

บ่าย

นำท่านชม **ทะเลสาบคาลาคูเล่อ** ทะเลสาบที่เปลี่ยนสีได้ตลอดวัน ถูกขนานนามว่า บิตาแห่งภูเขาน้ำแข็ง เนื่องจากน้ำในทะเลสาบลึกและมีด จึงได้ชื่อว่า คาลาคูเล่อ ซึ่งมีความหมายว่าทะเลสาบสีดำในภาษาคีร์กีซ น้ำในทะเลสาบแห่งนี้จะเปลี่ยนเป็นสีต่างๆตลอดทั้งวันตามแสงอาทิตย์ที่สาดส่อง โดยปกติน้ำในทะเลสาบจะใสสะอาดประดุจกระจกใส แต่เมื่อมีเมฆดำลอยมาปกคลุม น้ำในทะเลสาบจะดูราวกับเทน้ำหมึกลงไป เปลี่ยนเป็นสีดำสนิทกลายเป็นทะเลสาบสีดำจริงๆ



จากนั้นนำทุกท่านเดินทางต่อสู่ **เมืองทาชคุร์กัน** ระหว่างทางชมวิวยอดเขามุสทักห์ ที่ปกคลุมด้วยหิมะตลอดทั้งปี จากความสูงกว่า 7,564 เมตร



**เย็น**                    **รับประทานอาหารเย็น ณ ภัตตาคาร (มื้อที่5)**

**นำทุกท่านเข้าสู่ที่พัก Kaitu Sheli Hotel ระดับ 4 ดาว**



**วันที่4                    ถนนโบราณผานหลง - ทะเลสาบบันตีร์ บูลูลาคุน (Bulungkol lake) - ทุ่งหญ้าทองคำ - เมืองหินคัซการ์**

**เช้า**                    **รับประทานอาหารเช้า ณ ห้องอาหารของโรงแรม (มื้อที่6)**

นำท่านเดินทางสู่ **ถนนโบราณผานหลง หรือ ถนนโบราณมังกรขด (โดยเปลี่ยนเป็นรถ 7 ที่นั่ง)** เป็นเส้นทางที่มีชื่อเสียงซึ่งลัดเลาะผ่านภูเขาและพื้นที่สูงชันในภูมิภาคซินเจียง ถนนสายนี้มีลักษณะโค้งไปมาคล้ายกับมังกรกำลังเลื้อย กลายเป็นจุดหมายปลายทางยอดนิยมสำหรับนักเดินทาง ท่านจะได้ชมวิวกว้างเขอันตระการตาและสัมผัสประสบการณ์การเดินทางบนเส้นทางที่โค้งและท้าทาย อีกทั้งยังสามารถเพลิดเพลินกับทัศนียภาพที่สวยงามของภูมิประเทศโดยรอบ ซึ่งรวมถึงเทือกเขา ทุ่งหญ้า และหมู่บ้านชนบท ถนนเส้นนี้มีค้ำกล่าวเอาไว้ หากผ่านเส้นทางมังกรเลื้อยแล้วหลังจากนี้ชีวิตจะพานพบแต่ความราบรื่นตลอดไป



เที่ยง

### รับประทานอาหารกลางวัน ณ ภัตตาคาร (มื้อที่7)

นำท่านชม **ทะเลสาบบันด์ีร์ บลูลาگون** เป็นที่รู้จักในฐานะทะเลสาบที่มีสีฟ้าที่สุดแห่งหนึ่งบนที่ราบสูง Pamir ทะเลสาบแห่งนี้ได้ก่อตัวเป็นทะเลสาบอัลไพน์ น้ำในทะเลสาบมาจากน้ำที่ละลายของภูเขาที่ปกคลุมด้วยหิมะ เป็นสีน้ำเงินเข้ม บริสุทธิ์และใส มีกลิ่นอายของความเย็นสบาย พื้นผิวทะเลสาบจะเรียบราวกับกระจกเมื่อไม่มีลม สะท้อนภูเขาโดยรอบและท้องฟ้าสีคราม ทำให้ผู้คนที่รู้สึกเหมือนได้เข้าสู่โลกคู่ขนานอีกโลกหนึ่ง



นำท่านชม **เมืองหินทัชเคอร์กัน** (Tashkurgan Stone City) เป็นป้อมปราการหินโบราณอายุกว่า 2,200 ปี ยังคงถูกอนุรักษ์และบูรณะอย่างดี ทำให้เห็นถึงความรุ่งเรืองในอดีตที่ยังคงหลงเหลือให้สัมผัสได้ สถานที่แห่งนี้ถือเป็นแหล่งท่องเที่ยวที่นักเดินทางทุกคนไม่ควรพลาดโดยมี **ทุ่งหญ้าทองคำ** สีเหลืองทอง อันกว้างใหญ่รายล้อม และป้อมหิน ที่ดูแข็งแกร่งและทรงพลัง ยิ่งเมื่อมองไปยังฉากหลังของเทือกเขาปามิร์ (Pamir Mountains) ที่ปกคลุมด้วยหิมะ ยิ่งทำให้บรรยากาศของเมืองเล็กๆ แห่งนี้ดูมีเสน่ห์และเต็มไปด้วยความลึกลับ



**เย็น**                    **รับประทานอาหารเย็น ณ ภัตตาคาร (มื้อที่8)**

**นำทุกท่านเข้าสู่ที่พัก Kaitu Sheli Hotel ระดับ 4 ดาว**

**วันที่5**                    **อุทยานธารน้ำแข็งออยทักท์ - เมืองคัชการ์**

**เช้า**                    **รับประทานอาหารเช้า ณ ห้องอาหารของโรงแรม (มื้อที่9)**

นำท่านเดินทางสู่ **อุทยานธารน้ำแข็งออยทักท์ Oytagh Glacier Park** ตั้งอยู่ในเขตใกล้เคียงเมืองทชกูร์ ที่นี่เป็นส่วนหนึ่งของธารน้ำแข็งบนเทือกเขาคุนหลุน มีธารน้ำแข็งสีขาวฟ้า ตัดกับภูเขาหินแดงรอบ ๆ เป็นพื้นที่ศึกษาภูมิประเทศน้ำแข็งและเทือกเขาสูง บรรยากาศสวยงามและแปลกตา มีระดับความสูงค่อนข้างต่ำ (ประมาณ 2,300-5,300 เมตร) ทำให้เข้าถึงได้ง่าย



เที่ยง รับประทานอาหารกลางวัน ณ ภัตตาคาร (มื้อที่10)

จากนั้นนำทุกท่านเดินทางกลับสู่เมืองคัชการ์ (290 ก.ม. ประมาณ 6 ชั่วโมงโดยรวม)

เย็น รับประทานอาหารเย็น ณ ภัตตาคาร (มื้อที่11)

เข้าพักโรงแรม Home2Suite by Hilton Kashi ancient city หรือเทียบเท่าระดับ 4 ดาว

วันที่6 ทะเลทรายดาวาคุน - ชุมชนโบราณเกาใต้

เช้า รับประทานอาหารเช้า ณ ห้องอาหารของโรงแรม (มื้อที่12)

นำทุกท่านเดินทางสู่ ทะเลทรายดาวาคุน (Dawakun Desert) สัมผัสทะเลทรายผสมทะเลสาบขนาดใหญ่ 20,000 เอเคอร์ ห่างจากคัชการ์ไม่กี่กิโล ไฮไลท์คือการนั่งรถบั๊กกี้ไปตามเนินทราย สู่จุดที่เราจะพาทุกท่านขึ้นสู่อูฐ ชมวิวทิวทัศน์สุดลูกหูลูกตา



เที่ยง รับประทานอาหารกลางวัน ณ ภัตตาคาร (มื้อที่13)

จากนั้นนำทุกท่านสู่ **ชุมชนโบราณเกาไถ (Gaotai ancient residential area)** เป็นสถานที่มรดกทางวัฒนธรรมที่จับต้องไม่ได้ที่สำคัญแห่งหนึ่ง พื้นที่แห่งนี้เป็นหนึ่งในห้าเขตพื้นที่ทางประวัติศาสตร์และวัฒนธรรมที่สำคัญในเมืองคัชการ์ และมีคอลเลกชันอาคารดินเผาแบบดั้งเดิมที่มีชื่อเสียงจำนวนมาก ชุมชนเกาไถเป็นย่านพักอาศัยเก่าแก่ที่มีตรอกแคบและคดเคี้ยว เรียงรายไปด้วยเวิร์คช็อปหัตถกรรมจำนวนมาก



จากนั้นนำทุกท่านกลับสู่ที่พัก อีสระพักผ่อนตามอัยยาศัย

**เย็น**                    **รับประทานอาหารเย็น ณ ภัตตาคาร (มื้อที่14)**  
**เข้าพักโรงแรม Home2Suite by Hilton Kashi ancient city หรือเทียบเท่าระดับ 4 ดาว**

**วันที่7**                    **เมืองโบราณคาสือ – ถนนสายหัตถกรรม ถนนสายรุ่ง - โรงน้ำชา 100 ปี - มัสยิดอิคคาห์**

**เช้า**                    **รับประทานอาหารเช้า ณ ห้องอาหารโรงแรม (มื้อที่15)**  
นำท่านขึ้นชมวิวดาวเมืองคัชการ์ บน **หอคอยคุนหลุน** เป็นแลนด์มาร์กสมัยใหม่ที่โดดเด่นด้วยการออกแบบคล้าย "ดอกบัวหิมะ" บนภูเขาคุนหลุน ทำจากโครงสร้างเหล็กสีขาวที่สวยงาม เป็นจุดชมวิวดาวเมืองคัชการ์ที่งดงามที่สุดสามารถมองไปเห็นเทือกเขาคุนหลุนได้อย่างชัดเจน



นำท่านชม **พิธีเปิดเมืองเก่า** สัมผัสได้ถึงเสน่ห์ทางวัฒนธรรมของเมืองโบราณคาสีอ และการต้อนรับของชาวเมืองโบราณ



จากนั้นนำท่านชม **เมืองโบราณคาสีอ (รวมรถกอล์ฟ)** หรือเรียกว่า เมืองโบราณคัชการ์ (หมู่บ้านอุยกูร์) ชนเชื้อสายอุยกูร์ ร้อยละ 90 เป็นผู้อาศัยถาวรในเมืองคัชการ์จำนวน 355,000 ซึ่งพูดภาษาเตอร์กิก (Turkic) นับถือศาสนาอิสลาม และมีความผูกพันใกล้ชิดกับชาติในเอเชียกลางมากกว่ากรุงปักกิ่ง



และไฮไลท์ห้ามพลาดกับ **ต๋าซ่าชอยสายรุ้ง** มุมถ่ายรูปยอดฮิตสุดไวรัล ที่อยู่ติดกับถนนภาพเขียนสีน้ำมัน ให้ท่านเพลิดเพลินชมบรรยากาศวัฒนธรรมดั้งเดิมอย่างเต็มอิ่ม



เที่ยง

รับประทานอาหารกลางวัน ณ **ภัตตาคาร (มื้อที่16)**

บ่าย

นำท่านชม **มัสยิดอิดคาห์** ศูนย์รวมจิตใจของชาวมุสลิมทั่วทั้งมณฑลซินเจียง โดยสามารถจุได้ถึง 10,000 คน และทุกวันศุกร์ จะมีคนมาละหมาดถึง 20,000 คน



นำท่านเดินชม **ถนนคนเดิน Handmade** ถนนที่รวมสินค้างานหัตถกรรม มีให้เลือกกว่า 800 ชิ้น โดยผลิตจากฝีมือของคนท้องถิ่นที่สืบทอดงานหัตถกรรมจากรุ่นสู่รุ่น จากนั้นนำท่านชม **โรงน้ำชาร้อยปี** เป็นอาคารที่โดดเด่นบนถนนที่ตั้งอยู่ในเมืองเก่า อายุของโรงน้ำชาแห่งนี้มีมากถึง 100 ปีและได้รับการอนุรักษ์มาจนถึงทุกวันนี้ ท่านจะได้เห็นคนท้องถิ่นไม่ว่าจะเป็นเด็ก ผู้ใหญ่ ผู้สูงอายุ ต่างก็มารวมตัวกัน ณ ที่แห่งนี้ ถือว่าเป็นอีกสถานที่ที่คลาสสิกแห่งหนึ่งของวัฒนธรรม



เย็น                    รับประทานอาหารเย็น ณ ภัตตาคาร (มือที่17)  
 เข้าที่พักโรงแรม Home2Suite by Hilton Kashi ancient city หรือเทียบเท่าระดับ 4 ดาว

**วันที่8                    คัชการ์ – กวางโจว - เชียงใหม่**

เช้า                    รับประทานอาหารเช้า (บริการ SET BOX ท่านละ 1 ชุด – มือที่18)  
 นำทุกท่านเดินทางสู่ สนามบินคัชการ์  
 07.50                    เหนินฟ้าสู่ นครกวางโจว โดยสายการบิน CHINA SOUTHERN AIRLINE เที่ยวบินที่ CZ6835  
                                   (บริการอาหารและเครื่องดื่มบนเครื่อง)  
 13.55                    เดินทางถึง สนามบินไปหวิน นครกวางโจว  
 16.00                    เหนินฟ้าสู่ เชียงใหม่ โดยสายการบิน CHINA SOUTHERN AIRLINE เที่ยวบินที่ CZ3033  
                                   (บริการอาหารและเครื่องดื่มบนเครื่อง)  
 17.50                    ถึง สนามบินเชียงใหม่ โดยสวัสดิภาพ



โปรแกรมและราคาสามารถเปลี่ยนแปลงได้ตามความเหมาะสม  
 โดยจะยึดประโยชน์และความปลอดภัยของท่านเป็นสำคัญ

หากสายการบินมีการปรับราคาภาษีน้ำมันขึ้น ทางบริษัทฯ จำเป็นต้องเพิ่มค่าบริการ ตามความเป็นจริง  
ราคาตั๋วเครื่องบิน ณ วันที่ 7 พ.ค. 2569

**เช็คด่วน!!  
PASSPORT  
แบบไหนเข้าข่ายชำรุด**

1. ตัวเล่ม บิดงอผิดปกติ ไม่เรียบเหมือนเดิม  
2. มี รอยรูด ฉีก เจาะ ที่ไม่ใช่ของเจ้าหน้าที่  
3. ข้อมูลส่วนตัว เลื่อน หรืออ่านไม่ออก  
4. มีคราบหมึก รอยเปื้อน รอยขีดเขียน  
5. ถูกดัดแปลง แก้ไข หรือลบข้อมูล

6. เล่มโดน น้ำ ความชื้น จนบวม หรือมีคราบเสียหาย  
7. แผ่นเคลือบหน้ารูปหรือหน้าสำคัญ พองหรือหลุด  
8. หน้าปกหรือหน้ากระดาษ ขาด หลุด ชำรุด หรือผิดปกติ  
9. มีสติ๊กเกอร์หรือสิ่งแปลกปลอม ติดในหน้าที่ไม่เกี่ยวข้อง

หมายเหตุ: หากพาสปอร์ตมีความเสียหายทางกายภาพจะถือว่า "ชำรุด" และต้องทำเล่มใหม่ก่อนเดินทาง

หนังสือเดินทางต้องมีอายุการใช้งานเหลือไม่น้อยกว่า 6 เดือนนับจากวันเดินทาง และอยู่ในสภาพสมบูรณ์ กรุณาตรวจสอบให้ดีกว่า ไม่มีรอยคราบน้ำ ไม่มีฉีกขาด ไม่มีส่วนใดชำรุด ไม่มีตราประทับอื่นๆที่ไม่ใช่ตราประทับของกองตรวจคนเข้าเมือง หากท่านไม่ตรวจสอบจนเป็นเหตุให้เดินทางไม่ได้ บริษัทฯ ไม่สามารถรับผิดชอบได้

สายการบิน จำกัดกระเป๋าสำหรับโหลดใต้ท้องเครื่องได้ท่านละ 1 ใบเท่านั้น น้ำหนักไม่เกิน 23 ก.ก. และถือขึ้นเครื่องได้ท่านละ 1 ใบ น้ำหนักไม่เกิน 7 ก.ก.

**อัตราค่าบริการ**

**รายการนี้ไม่เข้าร้านรัฐบาล**

เพื่อป้องกันไม่ให้เกิดการเรียกเก็บภาษีน้ำมันภายหลัง กรุณาส่งหน้าพาสปอร์ตเพื่อทำการออกตั๋วเครื่องบินทันที

กำหนดการเดินทาง	ผู้ใหญ่พัก 2 ท่าน	พักเดี่ยวเพิ่มท่านละ
15-22 ก.ย. 2569 8วัน 7คืน	ราคาท่านละ	
15-19 ท่าน	67,900 บาท	12,000 บาท
20-24 ท่าน	65,900 บาท	12,000 บาท

ท่านที่มีโรคประจำตัว แพ้อาหาร ไม่ทานชนิดใด กรุณาแจ้งล่วงหน้า

ตั๋วชั้นบิสซิเนสคลาส ราคาแพงมากกว่า 110,000 บาท แต่ได้น้ำหนักกระเป๋าเพียง 23 ก.ก. 1 ใบเท่านั้น ที่นั่งจากเชียงใหม่-กวางโจว เป็นที่นั่งธรรมดา ส่วนที่นั่งจากกวางโจว-คังการ์ เป็นที่นั่งแบบพรีเมียม อีโคโนมี ไม่คุ้มค่าครับ

## อัตรานี้รวม

- ✓ ค่าตัวเครื่องบินโดยสารชั้นประหยัด สายการบิน CHINA SOUTHERN ไป-กลับเส้นทาง เชียงใหม่ - กวางโจว - คังการ์
- ✓ ค่าภาษีสนามบิน ณ วันที่ 7 พ.ค. 2569
- ✓ ค่าที่พัก ตามที่ระบุในรายการ
- ✓ ค่ารถปรับอากาศ นำเที่ยวตามรายการที่ระบุไว้
- ✓ ค่าอาหาร ตามที่ระบุในรายการ
- ✓ ค่ามัคคุเทศก์ผู้ชำนาญเส้นทาง อำนวยความสะดวกตลอดรายการ
- ✓ ค่าประกันสุขภาพ (ยกเว้นโรคประจำตัว) วงเงินรักษาพยาบาล 2 ล้านบาท (ตามเงื่อนไขของกรมธรรม์)
- ✓ ค่าประกันชีวิตจากอุบัติเหตุในวงเงิน 2 ล้านบาท (ตามเงื่อนไขของกรมธรรม์)
- ✓ ค่าทิปไกด์ท้องถิ่นและพนักงานขับรถ

## อัตรานี้ไม่รวม

- ค่าภาษีมูลค่าเพิ่ม 7% และภาษีหัก ณ ที่จ่าย 3%
- ทิปหัวหน้าทัวร์แล้วแต่ความพอใจ
- ค่าน้ำหนักกระเป๋าส่วนที่เกิน 23 กิโลกรัม
- ค่าใช้จ่ายส่วนตัว เช่น อาหารและเครื่องดื่มที่สั่งพิเศษ, ค่าซักรีด, ค่าโทรศัพท์

## เงื่อนไขการจองและการชำระเงิน

- จองและชำระมัดจำท่านละ **35,000บาท** หลังจากการยืนยันการจอง เพื่อทำการออกตั๋วเครื่องบินทันที
- ชำระค่าทัวร์ส่วนที่เหลืออย่างน้อย 30 วัน ก่อนออกเดินทาง

## เงื่อนไขการยกเลิก

- เนื่องจากออกตั๋วเครื่องบินเรียบร้อยแล้ว จึงไม่อาจยกเลิกหรือเปลี่ยนผู้เดินทางแทนได้

## หมายเหตุ

1. บริษัทฯ มีสิทธิ์ที่จะเปลี่ยนแปลงรายละเอียดบางประการในทัวร์นี้ เมื่อเกิดเหตุสุดวิสัยจนไม่อาจแก้ไขได้
2. บริษัทฯ ไม่รับผิดชอบค่าเสียหายในเหตุการณ์ที่เกิดจากสายการบิน ภัยธรรมชาติ ปฏิบัติและอื่นๆ ที่อยู่นอกเหนือการควบคุมของทางบริษัทฯ หรือค่าใช้จ่ายเพิ่มเติมที่เกิดขึ้นทางตรงหรือทางอ้อม เช่น การเจ็บป่วย, การถูกทำร้าย, การสูญหาย, ความล่าช้า หรือจากอุบัติเหตุ(มีประกันคุ้มครอง)
3. หากท่านถอนตัวก่อนรายการท่องเที่ยวจะสิ้นสุดลง ทางบริษัทฯ จะถือว่าท่านสละสิทธิ์และจะไม่รับผิดชอบค่าบริการที่ท่านได้ชำระไว้แล้วไม่ว่ากรณีใดๆ ทั้งสิ้น

4. บริษัทฯ จะไม่รับผิดชอบต่อการห้ามออกนอกประเทศ หรือ ห้ามเข้าประเทศ อันเนื่องมาจากมีสิ่งผิดกฎหมาย หรือเอกสารเดินทางไม่ถูกต้อง หรือ การถูกปฏิเสธในกรณีอื่นๆ
5. รายการนี้เป็นเพียงข้อเสนอที่ต้องได้รับการยืนยันจากบริษัทฯ อีกครั้งหนึ่ง หลังจากได้สำรองที่นั่งบนเครื่องบินและโรงแรมที่พักในต่างประเทศเป็นที่เรียบร้อยแล้ว แต่อย่างไรก็ตามรายการนี้อาจเปลี่ยนแปลงได้ตามความเหมาะสม
6. ราคานี้คิดตามราคาตัวเครื่องบินในปัจจุบัน หากราคาตัวเครื่องบินปรับสูงขึ้น บริษัทฯ สงวนสิทธิ์ที่จะปรับราคาตัวเครื่องบินตามสถานการณ์ดังกล่าว
7. กรณีเกิดความผิดพลาดจากตัวแทน หรือ หน่วยงานที่เกี่ยวข้อง จนมีการยกเลิก ลำช้า เปลี่ยนแปลง การบริการจากสายการบินบริษัทฯขนส่ง หรือ หน่วยงานที่ให้บริการ บริษัทฯจะดำเนินโดยสุดความสามารถที่จะจัดบริการตัวอื่นทดแทนให้ แต่ไม่อาจคืนเงินสำหรับค่าบริการนั้นๆ
8. มัคคุเทศก์ พนักงาน และตัวแทนของบริษัทฯ ไม่มีสิทธิ์ในการให้คำสัญญาใดๆ ทั้งสิ้นแทนบริษัทฯ นอกจากนี้เอกสารลงนามโดยผู้มีอำนาจของบริษัทฯ กำกับเท่านั้น
9. หากไม่สามารถไปเที่ยวในสถานที่ที่ระบุในโปรแกรมได้ อันเนื่องมาจากธรรมชาติ ความล่าช้า และความผิดพลาดจากทางสายการบิน จะไม่มีการคืนเงินใดๆทั้งสิ้น แต่ทั้งนี้ทางบริษัทฯจะจัดหารายการเที่ยวสถานที่อื่นๆมาให้ โดยขอสงวนสิทธิ์การเจ้าหน้าที่โดยไม่แจ้งให้ทราบล่วงหน้า
10. เมื่อท่านออกเดินทางไปกับคณะแล้ว ท่านงดการใช้บริการรายการใดรายการหนึ่ง หรือไม่เดินทางพร้อมคณะ ถือว่าท่านสละสิทธิ์ ไม่อาจเรียกร้องค่าบริการ และเงินมัดจำคืน ไม่ว่ากรณีใดๆ ทั้งสิ้น
11. ในกรณีที่ลูกค้าต้องออกตัวโดยสารถภายในประเทศ กรุณาติดต่อเจ้าหน้าที่ของบริษัทฯ ก่อนทุกครั้ง มิเช่นนั้นทางบริษัทฯ จะไม่รับผิดชอบค่าใช้จ่ายใดๆ ทั้งสิ้น
12. ทางบริษัทฯจะไม่รับผิดชอบใดๆ หากผู้เดินทางประสบเหตุสภาวะฉุกเฉินจากโรคประจำตัว ซึ่งไม่ได้เกิดจากอุบัติเหตุในรายการท่องเที่ยว อย่างไรก็ตาม ทุกท่านมีประกันสุขภาพคุ้มครองตลอดการเดินทาง